



10. GERMAN CLASSICS 2011

OFFENE DEUTSCHE MEISTERSCHAFT



Forms, Semicontact, Lightcontact, Fullcontact, KB-Lowkick and K-1



Ranglisten/Qualifikationsturnier EM/WM 2011

WFMC, WKC, WMAG, WKF, WMAO

Mit Freundlichen Unterstützung

Veranstalter/Ausrichter: WFMC Kickboxing, KSV Haiger & DTF Herborn

Veranstaltungsleiter: Isa Akkus, Peter Spallek, S. Güsel

Info: E-Mail: isaksvh@aol.com

GSM: +49 (0) 170 516 11 74

Ort: Sporthalle des Johanneum Gymnasium Konrad-Adenauer 15 / 35745 Herborn

Datum: **14.05.2011**

Die „10.German Classics“ ist ein Turnier für ALLE Sportler unabhängig von ihrem Verband und Stil.

Startberechtigung: Kämpfer aller Verbände (mit gültigem Kampfsportausweis)
Bei Kinder und Jugendlichen bis 18 Jahre, Einverständnis der Erziehungsberechtigten.

Ärztliches Attest: Ist Pflicht und darf nicht älter als 1 Jahr sein! Ohne Attest ist kein Start möglich!!!

Registration / Waage: Am Turniertag von 8.30 - 10.00 Uhr
Eröffnung, Begrüßung, Aufstellung der Kämpfer: 10:00 Uhr.
Kampfrichterbesprechung: 10:15 – 10.30 Uhr.
Beginn- Vorkämpfe: ab 10.30 Uhr. (es wird Pünktlich begonnen)

Startgebühr: Kinder / Jugendliche / Erwachsene 18 € - jeder weitere Start 10 €,
(Nachmeldung vor Ort 20 €)

Zuschauer: Erwachsene 6€, Jugend bis 16 Jahre 4€, Kinder bis 10 Jahre frei.

Voranmeldung: bis 10.05.2010

Wettkampfregelein: Internationale Kickbox Regeln

Preise: 1. - 3. Platz. Super Pokal und Urkunde

Kampfzeiten:
Kinder / Jugendliche:
SK / LK Vorrunde : 1 x 2 Minuten, Finale 1 x 2 Minute.
Erwachsene:
SK / LK Vorrunde : 1 x 2 Minuten, Finale 2 x 2 Minuten
VK, KB, K1 Vorrunde : 2 x 2 Minuten, Finale 2 x 2 Minuten

Kampfrichter: **Teilnehmende Sportschulen werden gebeten, gut ausgebildete Seiten- und Hauptkampfrichter mitzubringen.**

Kleidung/Kampfrichter: Herren schwarze Hose weißes Hemd, Sportschuhe mit weißer Sohle.
Damen schwarze Hose weiße Bluse oder Hemd, Sportschuhe mit weißer Sohle.

Haftung: **Die Veranstalter und Ausrichter übernehmen keinerlei Haftung gleich welcher Art.
Jeder Teilnehmer Startet auf Eigenverantwortung.**

Equipment /Ausrüstung:

→ **Formen:** Anzug gemäß Still, weiche Schuhe möglich, weißer Karate Gi oder Taekwon-Do Dobok

→ **Semikontakt:** Karate Gi / Taekwon-Do Dobok, (T-Shirt) lange Hose, Kopfschutz, Mundschutz, Tiefschutz, Schienbeinschutz, Fußschutz, (Kampfwesten bei Kindern Erlaubt!!!)
(10 Oz. Handschuhe oder offene Handschuhe: Finger und Daumen müssen verdeckt sein.)

→ **Leichtkontakt:** Karate Gi / Taekwon-Do Dobok, (T-Shirt) lange Hose, Kopfschutz, Mundschutz, Tiefschutz, Schienbeinschutz, Fußschutz, Handschuhe 10 Oz., (Kampfwesten bei Kindern Erlaubt!!!)

Damen und weibliche Juniorinnen: Brustschutz ist Pflicht. Mädchen Empfohlen.

Ringsportarten ab 16 Jahren nur mit Einverständniserklärung der Eltern.

→ **Fullcontact:** Lange Hose, Oberkörper frei, Kopfschutz, Mundschutz, Tiefschutz, Schienbeinschutz, Fußschutz, 10oz Handschuhe.

→ **Kickboxing-Lowkick:** Thai Hose, Oberkörper frei, Kopfschutz, Mundschutz, Tiefschutz, Schienbeinschutz, Fußschutz, 10oz Handschuhe

→ **K-1 Rules:** Thai Hose, Oberkörper frei, Kopfschutz, Mundschutz, Tiefschutz, Schienbeinschutz, 10oz Handschuhe (Fußschutz wird freigestellt.)

**Wir bitten alle Sportler, Betreuer, Kampfrichter sowie die Funktionäre in der Halle, Sportschuhe mit weißer Sohle zu tragen.
Es wird niemand mit Freizeitbekleidung und Straßenschuhe in die Halle eingelassen.**

Coachs dürfen nur mit Jogginganzug oder sportlichen Dress betreuen!!!
Sportschulen/Vereine können je fünf Starter ein Betreuer stellen.

Classes / Gewichtsklassen and Disciplines / Kategorien:

Semiconcontact **weiblich**
Kids -12 age.
Category No. weight

- | | |
|----|---------|
| 1. | -28 kg. |
| 2. | -34 kg. |
| 3. | -40 kg. |
| 4. | -46 kg. |
| 5. | +46 kg. |

Semiconcontact **männlich**
-Kids -12 age.
Category No. weight

- | | |
|-----|---------|
| 6. | -28 kg. |
| 7. | -34 kg. |
| 8. | -40 kg. |
| 9. | -46 kg. |
| 10. | +46 kg. |

Semiconcontact **weiblich**
Juniors -17 age.
Category No. weight

- | | |
|-----|---------|
| 11. | -48 kg. |
| 12. | -54 kg. |
| 13. | -60 kg. |
| 14. | +60 kg. |

Semiconcontact **männlich**
Juniors -17 age.
Category No. weight

- | | |
|-----|---------|
| 15. | -52 kg. |
| 16. | -60 kg. |
| 17. | -67 kg. |
| 18. | -74 kg. |
| 19. | +74 kg. |

Semiconcontact **Woman**
over 18 age.
Category No. weight

- | | |
|-----|---------|
| 20. | -52 kg. |
| 21. | -57 kg. |
| 22. | -63 kg. |
| 23. | +63 kg. |

Semiconcontact **Men**
Blackbelts
Category No. weight

- | | |
|-----|---------|
| 24. | -64 kg. |
| 25. | -69 kg. |
| 26. | -75 kg. |
| 27. | -81 kg. |
| 28. | -88 kg. |
| 29. | +89 kg. |

Semiconcontact **Men**
color Belts over 18 age.
Category No. weight

- | | |
|-----|---------|
| 30. | -64 kg. |
| 31. | -69 kg. |
| 32. | -75 kg. |
| 33. | -81 kg. |
| 34. | -88 kg. |
| 35. | +89 kg. |

Semiconcontact **Veteran**
over 36 age.
Category No. weight

- | | |
|-----|---------|
| 36. | -76 kg. |
| 37. | +76 kg. |

Lightcontact **weiblich**
Kids -12 age.
Category No. weight

- | | |
|-----|---------|
| 38. | -28 kg. |
| 39. | -34 kg. |
| 40. | -40 kg. |
| 41. | -46 kg. |
| 42. | +46 kg. |

Lightcontact **männlich**
Kids -12 age.
Category No. weight

- | | |
|-----|---------|
| 43. | -28 kg. |
| 44. | -34 kg. |
| 45. | -40 kg. |
| 46. | -46 kg. |
| 47. | +46 kg. |

Lightcontact **weiblich**
Juniors -17 age.
Category No. weight

- | | |
|-----|---------|
| 48. | -48 kg. |
| 49. | -54 kg. |
| 50. | -60 kg. |
| 51. | +60 kg. |

Lightcontact **männlich**
Juniors -17 age.
Category No. weight

- | | |
|-----|---------|
| 52. | -52 kg. |
| 53. | -60 kg. |
| 54. | -67 kg. |
| 55. | -74 kg. |
| 56. | +74 kg. |

Lightcontact **Woman**
over 18 age.
Category No. weight

- | | |
|-----|---------|
| 57. | -52 kg. |
| 58. | -57 kg. |
| 59. | -63 kg. |
| 60. | +63 kg. |

Lightcontact **Men**
over 18 age.
Category No. weight

- | | |
|-----|---------|
| 61. | -64 kg. |
| 62. | -69 kg. |
| 63. | -75 kg. |
| 64. | -81 kg. |
| 65. | -88 kg. |
| 66. | +89 kg. |

Lightcontact **Veteran**
over 36 age.
Category No. weight

- | | |
|-----|---------|
| 67. | -76 kg. |
| 68. | +76 kg. |

Fullcontact **Woman**
over 16 age.
Category No. weight

- | | |
|-----|---------|
| 69. | -52 kg. |
| 70. | -57 kg. |
| 71. | -63 kg. |
| 72. | +63 kg. |

Fullcontact **Men**
over 16 age.
Category No. weight

- | | |
|-----|---------|
| 73. | -60 kg. |
| 74. | -64 kg. |
| 75. | -69 kg. |
| 76. | -75 kg. |
| 77. | -81 kg. |
| 78. | -88 kg. |
| 79. | +89 kg. |

KB - Lowkick **Woman**
over 16 age.
Category No. weight

- | | |
|-----|---------|
| 80. | -52 kg. |
| 81. | -57 kg. |
| 82. | -63 kg. |
| 83. | +63 kg. |

KB - Lowkick **Men**
over 16 age.
Category No. weight

- | | |
|-----|---------|
| 84. | -60 kg. |
| 85. | -64 kg. |
| 86. | -69 kg. |
| 87. | -75 kg. |
| 88. | -81 kg. |
| 89. | -88 kg. |
| 90. | +89 kg. |

K-1 Rules **Woman**
over 16 age.
Category No. weight

- | | |
|-----|---------|
| 91. | -52 kg. |
| 92. | -57 kg. |
| 93. | -63 kg. |
| 94. | +63 kg. |

K-1 Rules **Men**
over 16 age.
Category No. weight

- | | |
|------|---------|
| 95. | -60 kg. |
| 96. | -64 kg. |
| 97. | -69 kg. |
| 98. | -75 kg. |
| 99. | -81 kg. |
| 100. | -88 kg. |
| 101. | +89 kg. |

Forms Kids -12 age Mix
Category No.

- | | | |
|------|-----------|-----------------------|
| 102. | Softstyle | whit - green |
| 103. | Softstyle | blue - black |
| 104. | Hardstyle | whit - green |
| 105. | Hardstyle | blue - black |
| 106. | Freestyle | |
| 107. | Weapons: | with Musik / no Musik |

Forms Juniors -17 age Mix
Category No.

- | | | |
|------|-----------|-----------------------|
| 108. | Softstyle | whit - green |
| 109. | Softstyle | blue - black |
| 110. | Hardstyle | whit - green |
| 111. | Hardstyle | blue - black |
| 112. | Freestyle | |
| 113. | Weapons: | with Musik / no Musik |

Forms **Women / Men** over 18 Age.
Mix Category No.

- | | | |
|------|-----------|-----------------------|
| 114. | Softstyle | whit - green |
| 115. | Softstyle | blue - black |
| 116. | Hardstyle | whit - green |
| 117. | Hardstyle | blue - black |
| 118. | Freestyle | |
| 119. | Weapons: | with Musik / no Musik |

Veteran +36

- | | | |
|------|-----------|-------------|
| 120. | Hardstyle | Veteran +36 |
| 121. | Softstyle | Veteran +36 |

(Formen bei Belegung von mehr als fünf Starter in einer Kategorie werden die Kategorien in Männlich und Weiblich getrennt)

(If there are more than 5 starters in one category female and male starters will be separated)



Ein Verkaufsstand der Firma
MG-Sports wird vor Ort sein
www.mg-sports.de

www.boxring-verleih.de.tl

Das Zusammenlegen oder erweitern von Klassen behält sich der Veranstalter vor!!!

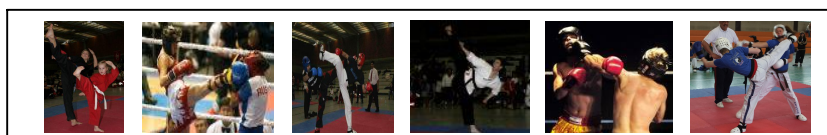

Meldeliste Turnier GC/DM

Offene Deutsche Meisterschaft

10. GERMAN CLASSICS 14.05.2011 in 35745 Herborn / Konrad- Adenauer 15

Schule/Verein _____ Tel: _____

Trainer/Instructor: _____ E-Mail/Fax: _____

Anschrift/Adresse: _____

Info: Isa Akkus / E-Mail: isaksvh@aol.com / Tel:+49(0)170 5161174

ANMELDESCHLUSS 10. MAI 2011 24:UHR

Liste bitte leserlich ausfülle!!! Name, Vorname	Disziplin				M / W	Kg.	Kategorie Nr.	Betrag in €
	Alter	SK LK	VK , KB KI	Formen,				
0. Mustermann Koryo	18	LK	KB		M	64	61/96	28,-
1.								
2.								
3.								
4.								
5.								
6.								
7.								
8.								
9.								
10.								
11.								
12.								
GESAMT SUMME:								

TEAMKAMPF Name des Team: _____ Team 2. _____

Folgende Betreuer sind für unseren Verein zuständig : Name und Grad: _____

Wir melden folgende Kampfrichter, welche den ganzen Tag zur Verfügung stehen:

Name und Grad: _____

Mit meiner Unterschrift bestätige ich die Richtigkeit der in der Meldeliste gemachten Angaben.
Die Startgebühr zahle ich an der Eingangskasse am Turniertag in Bar.

Ort: _____ Datum: _____ Unterschrift: _____